

Occupation du sol

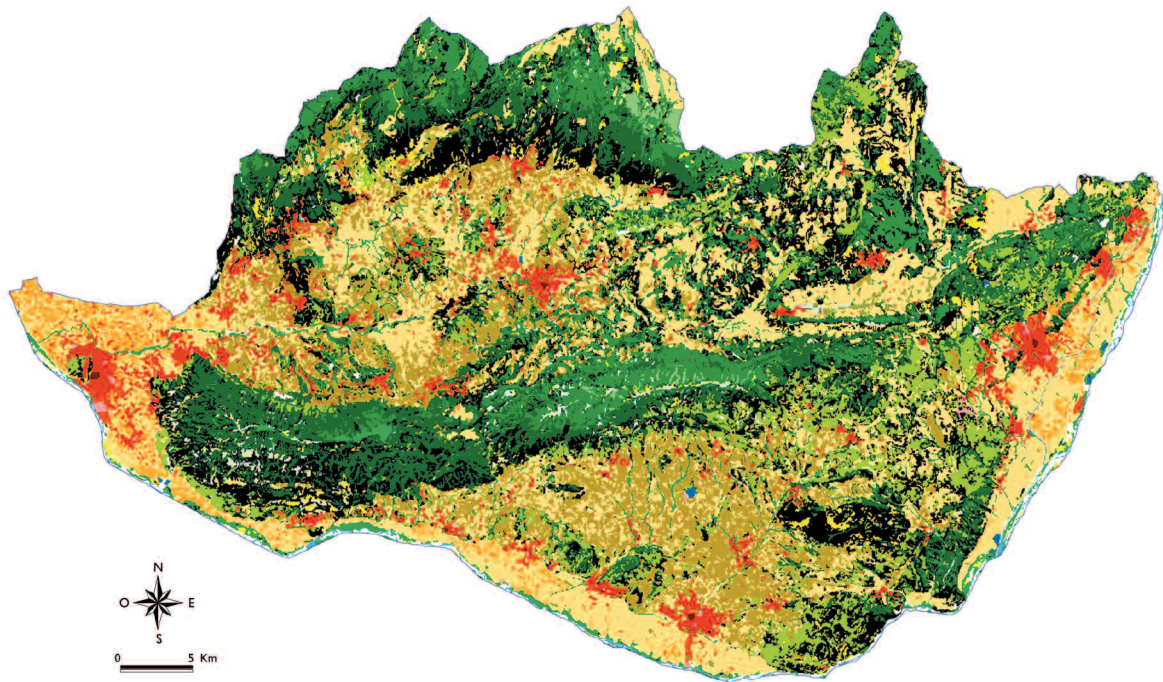

Carte : PNRL - Cartographie réalisée avec des scènes SPOT. XI du 24 juin et du 3 juillet 1999, XS du 8 novembre 1999.

La représentation cartographique ci-dessus est extraite de la Base de données de l'occupation du sol que le Parc du Luberon vient de réaliser en partenariat avec les sociétés SPOT, Géoméditerranée et le Ministère de l'aménagement du territoire et de l'environnement, par l'intermédiaire de l'ATEN (Atelier technique des espaces naturels).

Il s'agit d'une base de données exploitable sous SIG (Système d'information géographique). Elle est réalisée à partir d'images satellitaires dont l'objectif est de répondre aux besoins des gestionnaires de l'espace du territoire du Parc en matière :

- d'inventaire et de connaissance,
- d'identification et de suivi de nombreux paramètres,
- de simulation, de perspective et de prospective (aide à la décision) en vue d'orienter les politiques de gestion.

Cette base de données doit fournir une information objective, fiable et pouvant être mise à jour fréquemment donnant ainsi une vision globale et homogène du territoire du Parc, mais aussi à l'échelle communale. Elle répond à de nombreuses problématiques telles que le suivi du domaine agricole (déprise, mutation...), des espaces naturels (par exemple l'évolution des milieux ouverts) et intervient sur des échelles allant du 1/25 000 au 1/50 000.

La nomenclature de cette base de données est déclinée en 25 postes répartis dans 3 grandes classes (zones urbanisées, espace agricole, milieux naturels).