Arrêté Préfectoral de Protection de Biotope (APB)
Réserve naturelle géologique
Sites classés

Carte 6bis

Natura 2000 - Document d'objectif
Site FR 9301583 "Ocres de Roussillon et de Gignac, marnes de Perréal"

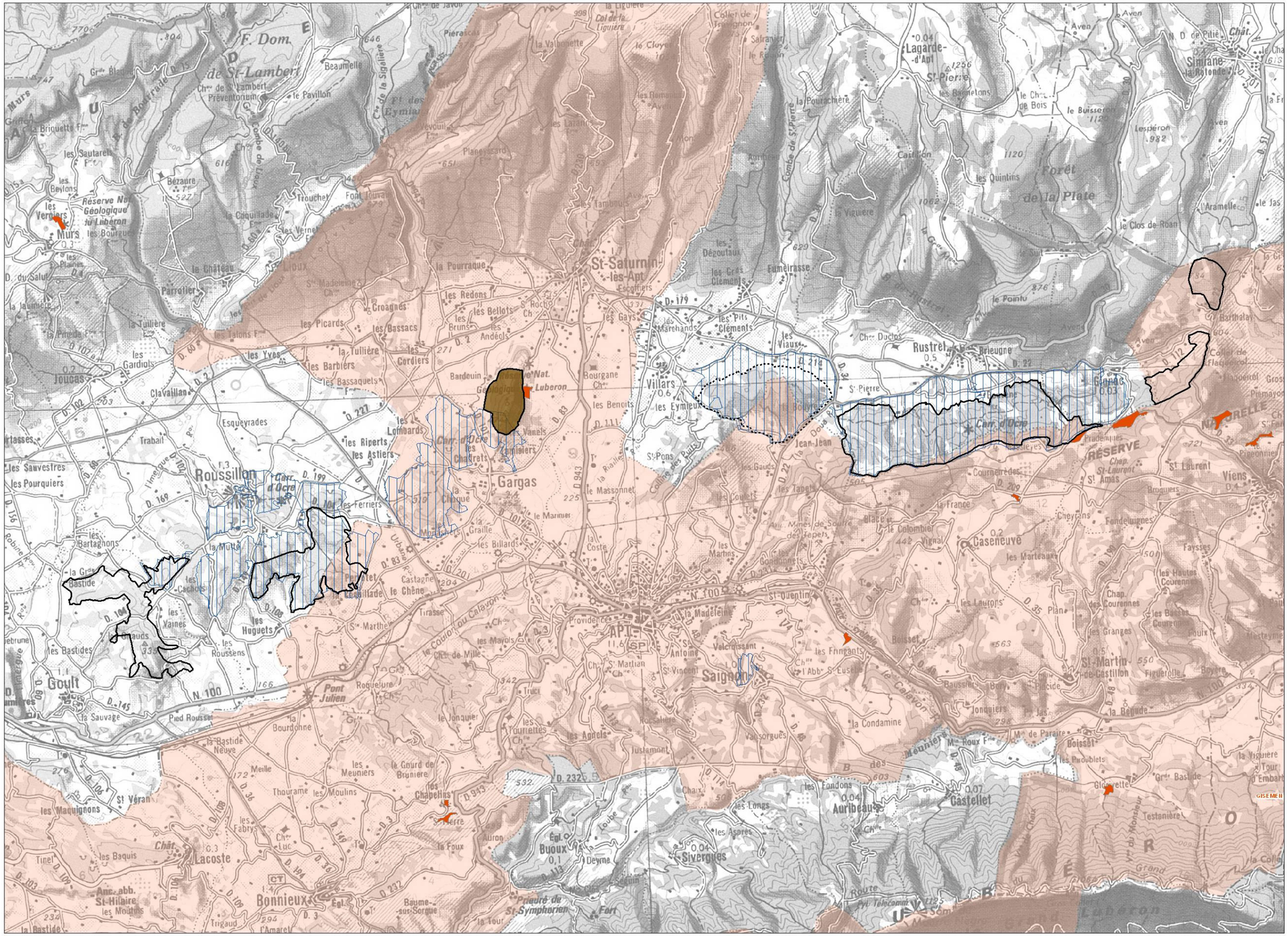

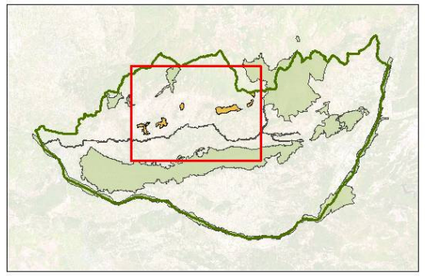

Légende

- FR9301583
- Proposition d'extension
- Réserve naturelle géologique

Arrêté Préfectoral de Protection de Biotope

- APB Perréal
- Sites Classés
- Périmètre de protection de la RN Géologique

N
W E
S

0 0.5 1 Kms

Sources : PNRL, DIREN
© IGN : Scan 25, BD carto, BD Alti
Cartographie : SIG PNRL
17/12/09

Parc naturel régional du Luberon — Réserve de Biosphère Luberon

NATURA 2000